

Privattandläkarna vill ha mer jämlik tandvård

VÄSTERÅS Branschorganisationen Privattandläkarna stämmer in i kravet på mer jämlik tandvård.

– Socialstyrelsen måste ta fram nationella riktlinjer, vi måste få mer likformig vård nationellt, säger Lars Olsson, näringspolitisk chef på Privattandläkarna.

Granskningen av den tandvård som samhällets utsatta får har lett till krav på förändring och vidare analys. Socialförsäkringsminister Annika Strandhäll har lovat en utredning från regeringen.

Nu väljer privattandläkarnas branschorganisation att komma med egna förslag på förbättring.

– Vi tycker att Socialstyrelsen ska ta fram nationella riktlinjer för vilken tandvård som ska ingå i den tandvård som man ska få bi drag till, säger Lars Olsson.

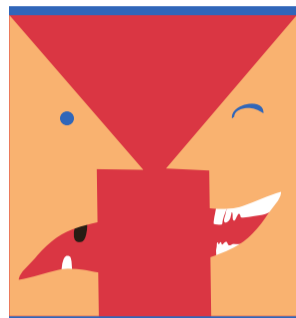

DET STORA TANDLOTTERIET/6
En artikelserie i VLT

Han berättar att många kommuner redan i dag har bedömningstandläkare för att få hjälp ta beslut i frågor rörande just ekonomiskt bistånd för tandvård.

Han vill gärna se att fler kommuner har det systemet.

– Det finns stora skillnader mellan kommunerna och vilken tandvård du får,



Privattandläkarna vill att tandvården blir mer lika i landets kommuner.

FOTO: TT

säger Lars Olsson och fortsätter:

– Det kan bero på olika ekonomiska förutsättningar inom socialtjänsterna och olika traditioner inom tandvården på orten.

Han menar att jämlik vård är en fråga att lösa för sam-

hället i stort. Han tror inte på mer tandvård överflyttad till landstingets regi eller höjd allmän tandvårdserättning.

– Sedan tycker vi att det också måste tittas på en riktad insats till de som avstår

tandvård, säger Lars Olsson.

Han berättar att undersökningar visat att 15 procent av befolkningen inte gått till tandläkaren trots att det funnits behov. Hälften ska ha låtit bli av ekonomiska skäl.



Lars Olsson, näringspolitisk chef Privattandläkarna.

FOTO: LIESELOTTE VAN DER MEIJS

– Det är lika många, 15 procent, som inte går till hälso- och sjukvården trots behov. Vi skulle vilja se att det avsätts pengar för försöksverksamhet för att nå dessa människor.



Text
Linda Hedenlång

063-16 17 29

linda.hedenlang@mittmedia.se

Öppet hus i Fagersta

1 juni, kl 13 - 18

- Provkör skotare med kranspetsstyrning
- Se skotaren 1210G med långboggi för lägre markpåverkan och mjukare gång
- Se 1270G med H413
- John Deeres jordbrukssida hälsar på oss och visar traktorer
- Flera av våra leverantörer visar tillbehör

Mellan 13-18 går grillen varm och vi bjuder på fika och hamburgare.

John Deere Forestry AB
Televägen 1, Fagersta

Varmt välkommen!



Viktig information till dig som tittar på TV med egen antenn.



FREKVENSFÖRÄNDRINGAR FÖR MARKSÄND TV I
**ARBOGA, ENKÖPING, ESKILSTUNA,
HALLSTAHAMMAR, HEBY, KÖPING,
SALA, SURAHAMMAR OCH VÄSTERÅS.**

30

Tisdagen den 30 maj genomförs förändringar i det marksända tv-nätet.

Förändringarna berör dig som tittar på tv med egen antenn och tar emot sändningarna från någon av sändarstationerna i området, bl a **Västerås Lillhärad.**



Under dagen kommer sändarstationerna att byta frekvenskanaler. De kanaler som berörs är fri-tv-kanalerna SVT1, SVT2, Barnkanalen, Kunskapskanalen, SVT24, TV4 och TV6 men även en del betal-tv-kanaler.

Det innebär att du kommer att få kortare sändningsuppehåll mellan kl 10.00 - 18.00. För att hitta de nya frekvenskanalerna behöver du göra en kanalsökning/om-installation av din tv-mottagare efter kl 18.00 den 30 maj. Det gör du enkelt med fjärrkontrollen till din digitalbox eller tv.

Bakgrunden till förändringen är ett regeringsbeslut om att frigöra den så kallade 700 MHz-bandet, till andra tjänster än marksänd tv.



För mer information, kontakta Teracom kundtjänst: Telefon 0771-91 00 85, eller besök vår hemsida www.teracom.se.

För att få tillgång till alla kanaler, kontakta betal-tv-operatören Boxer www.boxer.se

TERACOM

Ska du flytta?

Adressändra din tidning enkelt på vlt.se

vlt